

PIANO TERRA

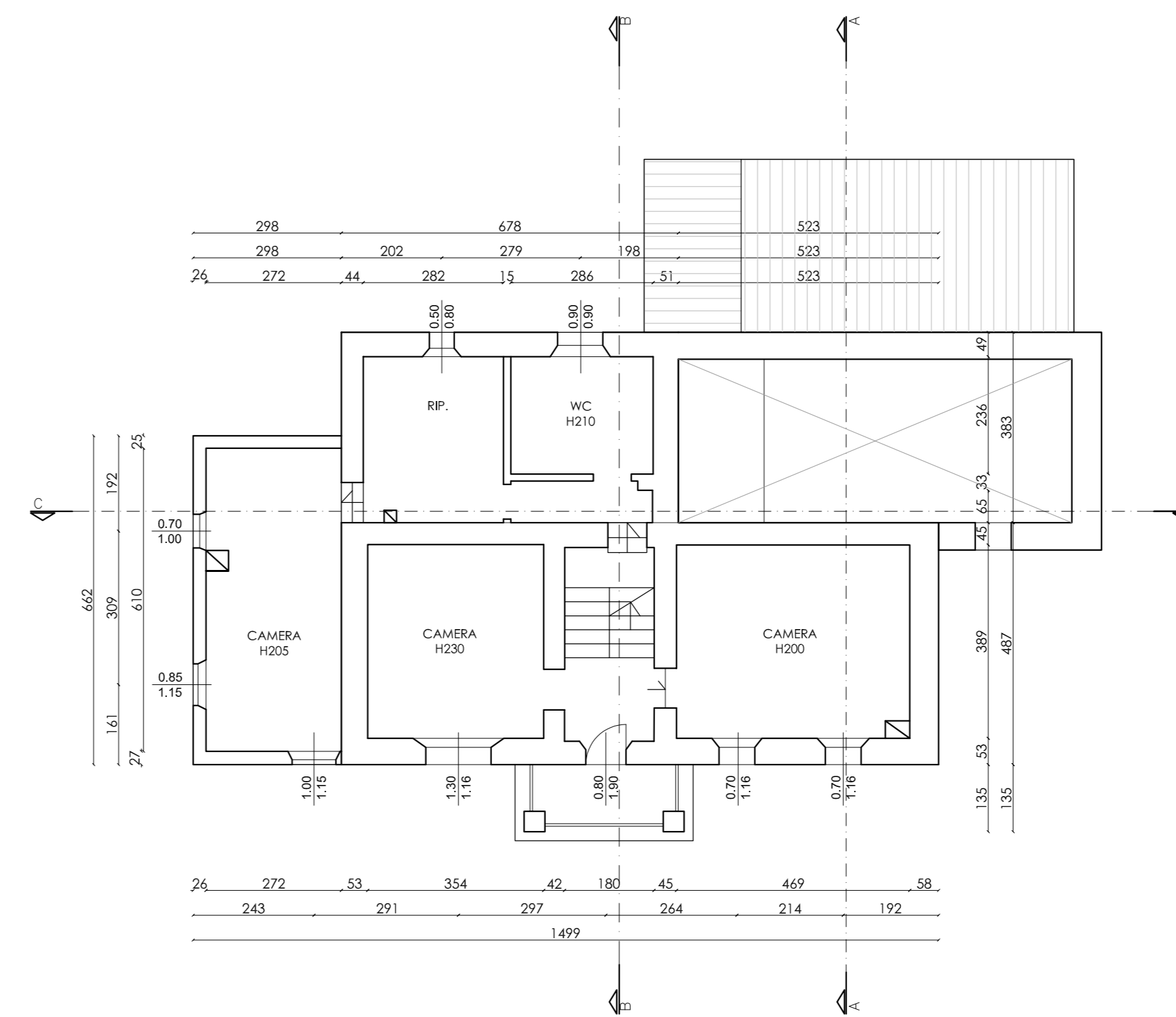

PIANO PRIMO

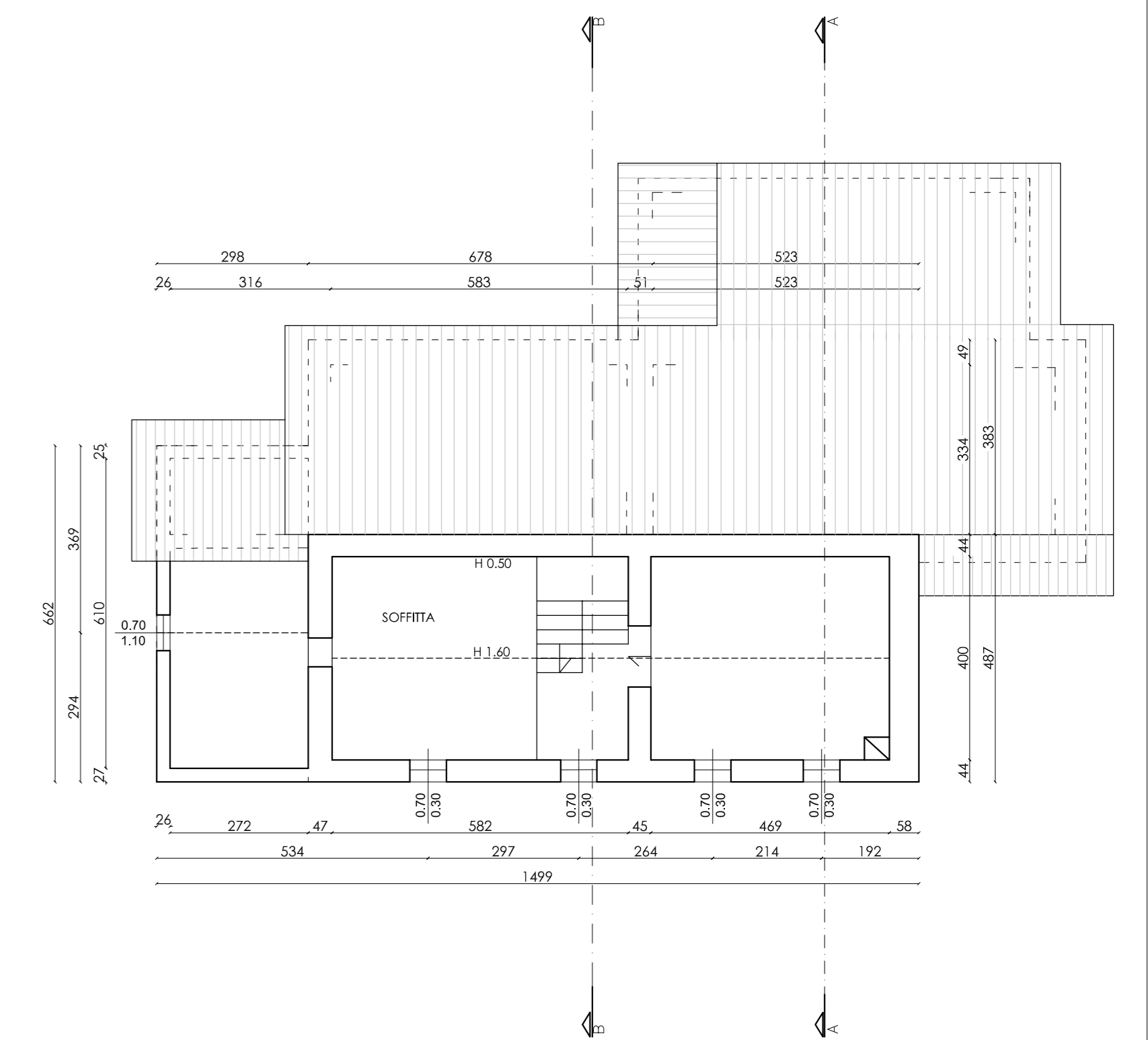

SOTTOTETTO



PROSPETTO SUD

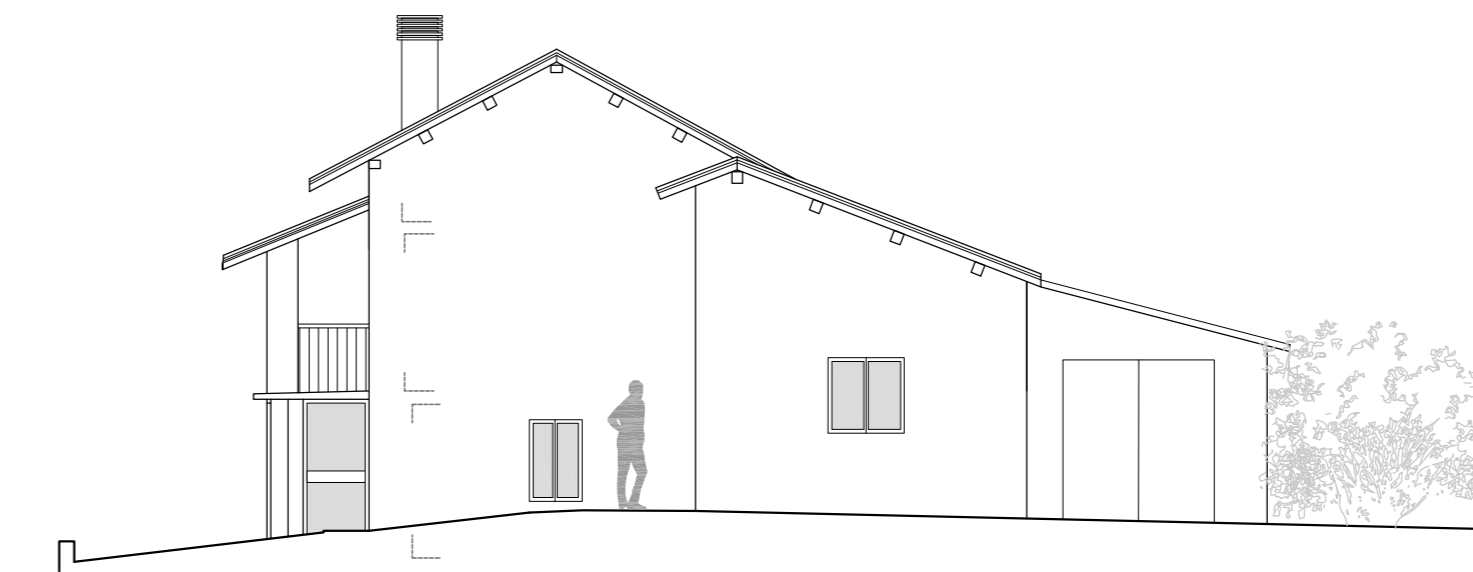

PROSPETTO EST

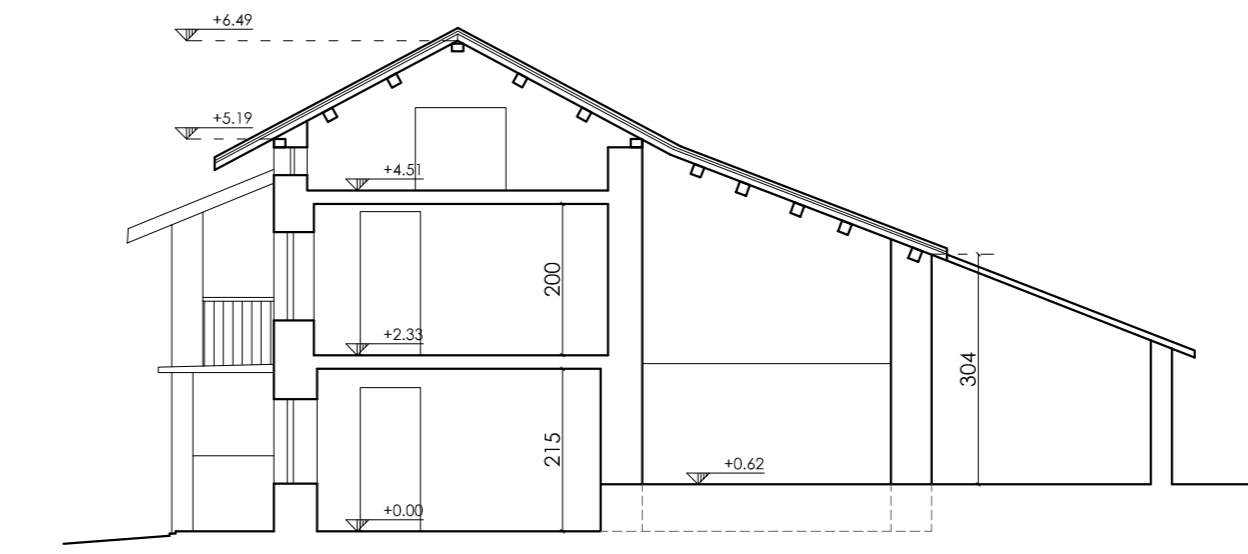

SEZIONE AA

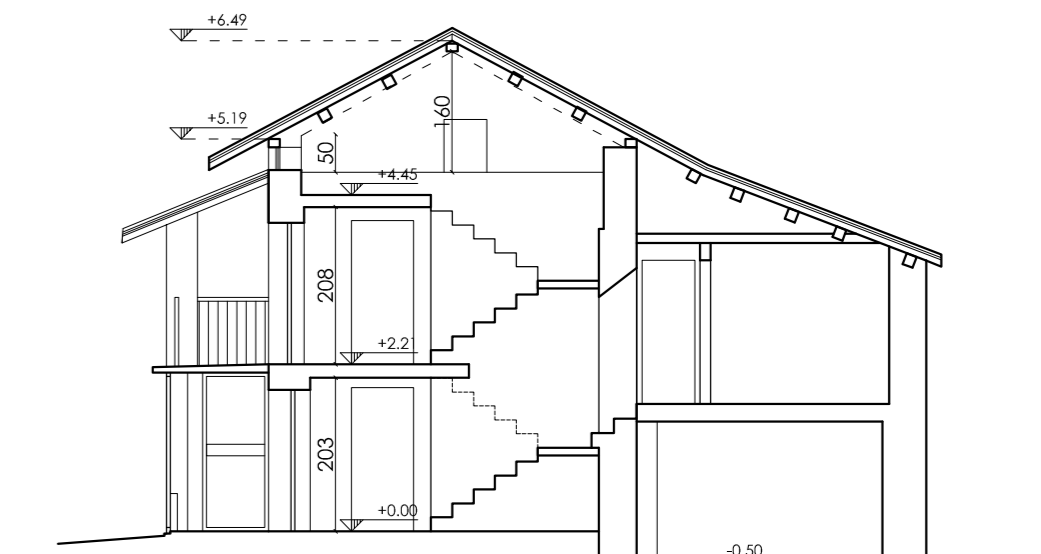

SEZIONE BB

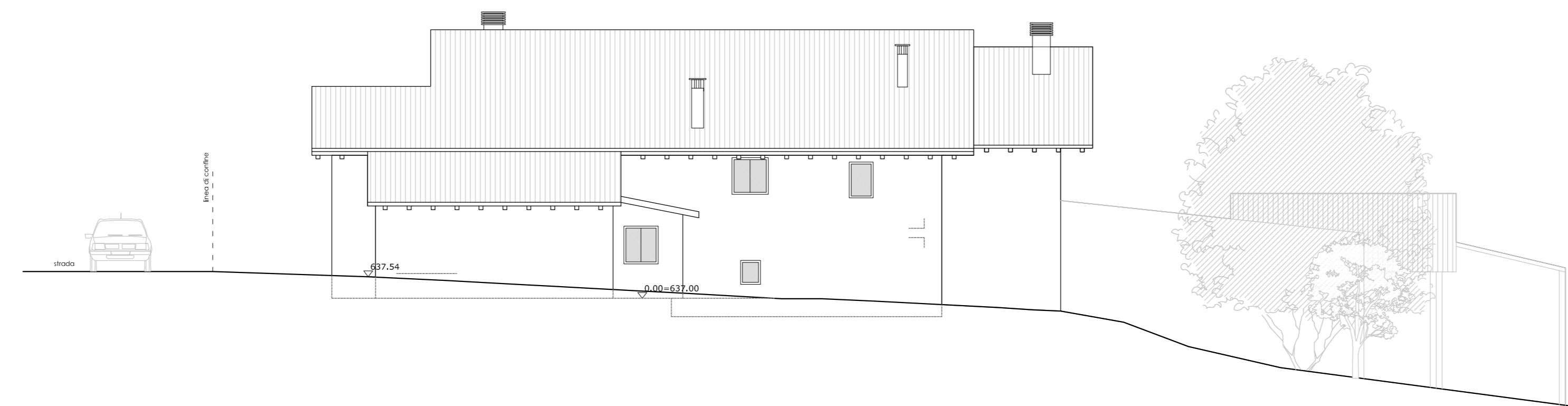

PROSPETTO NORD

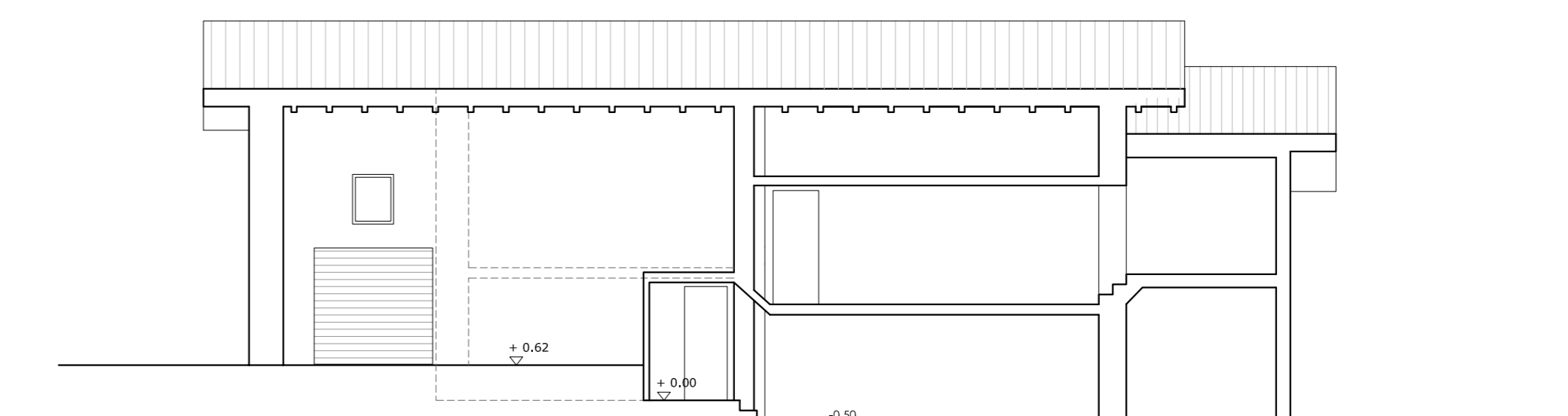

SEZIONE CC

COMUNE DI LIMANA													
PROVINCIA DI BELLUNO													
COMMITTENTE ANDOLFO ALBERTO													
PROGETTISTA ARCH. ANNALISA DA RIZ													
FILE/CARTELLA	MAGGIO 2022												
14/20	SCALA 1:100												
TAVOLA	OPERE DI RISTRUTTURAZIONE EDILIZIA CON EFFICIENTAMENTO ENERGETICO, ADEGUAMENTO SISMICO E AMPLIAMENTO DI UNA CASA UNIFAMILIARE IN VIA. CROS NR. 20, COMUNE DI LIMANA Fig. 23 Mn. 381 sub. 2, 3, 4, 5, 6												
AUTORE	STATO DI FATTO												
ADR	Piante, prospetti e sezioni												
MODIFICHE	<table border="1"> <thead> <tr> <th>n.</th> <th>data</th> <th>descrizione</th> </tr> </thead> <tbody> <tr> <td>1</td> <td>settembre 2022</td> <td>integrazioni Comune</td> </tr> <tr> <td>2</td> <td></td> <td></td> </tr> <tr> <td>3</td> <td></td> <td></td> </tr> </tbody> </table>	n.	data	descrizione	1	settembre 2022	integrazioni Comune	2			3		
n.	data	descrizione											
1	settembre 2022	integrazioni Comune											
2													
3													
architetto Annalisa Da Riz	via Pian delle feste, 58 - 32100 Belluno cell.3393613828 architetoannalisa@gmail.com P.I. 00927830257 C.F. DRZNL57P62A757Y - www.annalisdariz.it												